



АДМИНИСТРАЦИЯ ГОРОДА ПЕРМИ  
ДЕПАРТАМЕНТ ЗЕМЕЛЬНЫХ ОТНОШЕНИЙ

РЕШЕНИЕ

о размещении объектов № 1676 от 04.09.2019

г. Пермь, ул. Сибирская, 15

Департамент земельных отношений администрации города Перми в соответствии с пунктом 3 статья 39.36 Земельного кодекса Российской Федерации, Положением о порядке и условиях размещения объектов на землях или земельных участках, находящихся в государственной или муниципальной собственности, на территории Пермского края без предоставления земельных участков и установления сервитутов, утвержденным постановлением Правительства Пермского края от 22.07.2015 № 478-п

**разрешает:** Чернову Денису

**размещение объекта:** элементы благоустройства территории, в том числе малые архитектурные формы, за исключением некапитальных нестационарных строений и сооружений, рекламных конструкций, применяемых как составные части благоустройства территории

**на землях:** государственная собственность на которые не разграничена

**на срок:** 1 год

**местоположение:** г. Пермь, Кировский район, ул. Станционная.

Территория, согласно схеме, расположена в зонах с особыми условиями использования территорий: приаэродромная территория аэродрома аэропорта Большое Савино, частично охранная зона газопровода низкого и среднего давления.

Чернову Д.В.:

1. Соблюдать правила охраны газораспределительных сетей, установленные постановлением Правительства Российской Федерации от 20.11.2000 № 878 «Об утверждении Правил охраны газораспределительных сетей».

2. Соблюдать правила охранных зон воздушного пространства, установленные постановлением Правительства Российской Федерации от 11.03.2010 № 138 «Об утверждении Федеральных правил использования воздушного пространства Российской Федерации».

3. Соблюдать требования пункта 3.6 Правил благоустройства и содержания территории в городе Перми, утвержденных решением Пермской городской Думы от 18.12.2018 № 265.

**Приложение:**

Схема предполагаемых к использованию земель или части земельного участка с координатами поворотных точек границы земельного участка (на 1 л. в 1 экз.).

Начальник отдела  
предоставления земельных участков  
по работе с юридическими лицами



Н.М. Санникова

Схема предполагаемых к использованию земель или части земельного участка

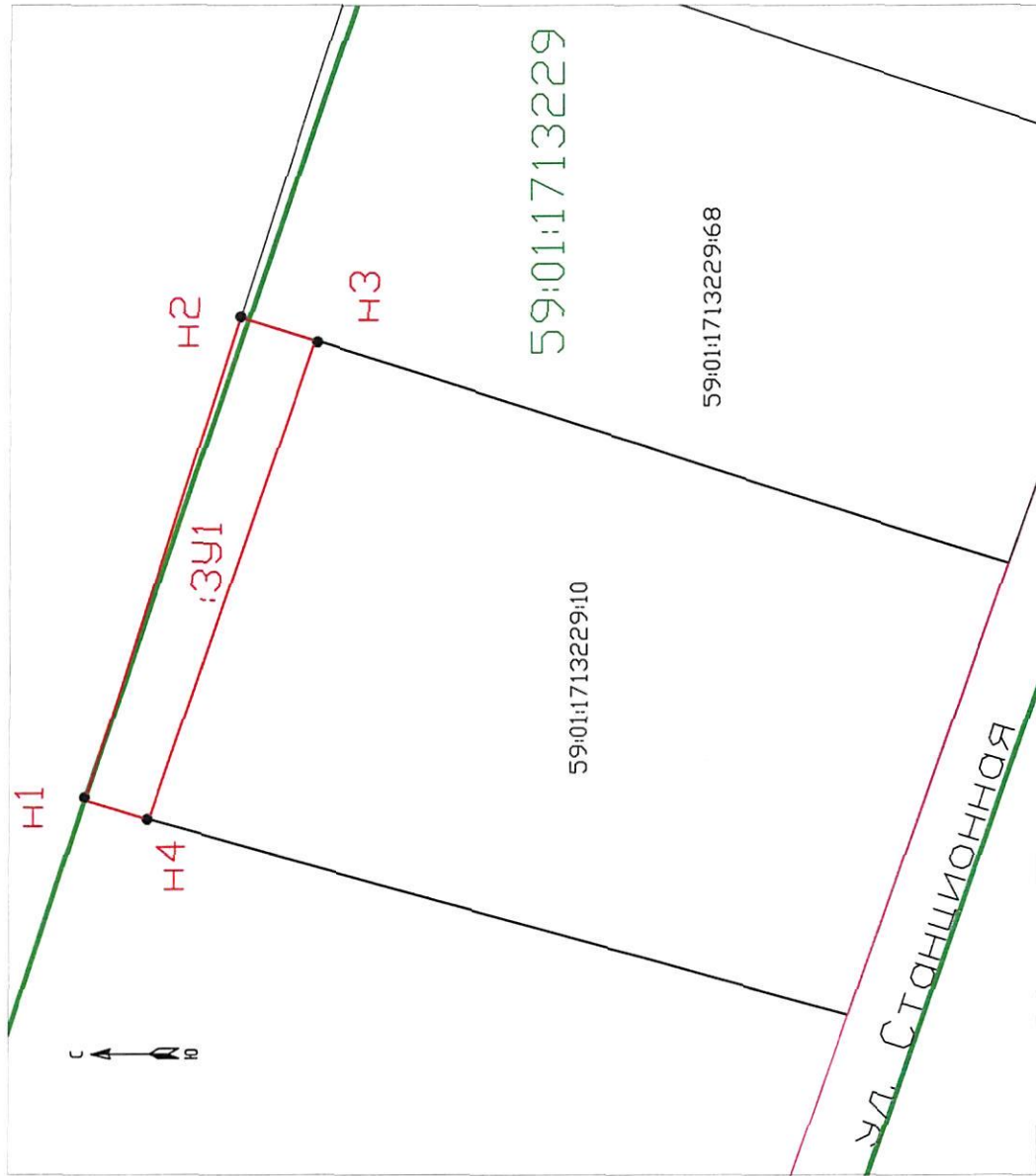

Условные обозначения:

- 59:01:1713229
  - 59:01:1713229:10
  - 59:01:1713229:68
  - Красные линии
- Проектируемая граница предполагаемых к использованию земель  
Номер кадастрового квартала  
Граница кадастрового квартала  
Красные линии

Согласовано: Антон Милин Алексей Михайлович  
Заказчик: ИЗУБЕРИНСКИЙ

Объект для размещения элементов благоустройства территории, в том числе малых архитектурных форм, за исключением некапитальных нестационарных строений и сооружений, рекламных конструкций, применяемых как составные части благоустройства территории

Местоположение: Пермский край, г. Пермь, Кировский район, ул. Станционная  
Площадь земель или части земельного участка, кв. м: 148 кв.м.

Категория земель: Земли населенных пунктов

Вид разрешенного использования: для размещения элементов благоустройства территории, в том числе малых архитектурных форм, за исключением некапитальных нестационарных строений и сооружений, рекламных конструкций, применяемых как составные части благоустройства территории

Описание границ смежных землепользователей:

от точки H1 до точки H2 - Муниципальное образование город Пермь  
от точки H2 до точки H3 - Земельный участок с кадастровым номером 59:01:1713229:68

от точки H3 до точки H4 - Земельный участок с кадастровым номером 59:01:1713229:10

от точки H4 до точки H1 - Муниципальное образование город Пермь

Условный номер:

3У1

| Площадь земельного участка: <u>148 кв.м</u> |                        |                   |
|---|------------------------|-------------------|
| Обозначение характерных точек границ        | Координаты, м (МСК 59) |                   |
|   | X                      | Y                 |
| 1   | 2                      | 3                 |
| H1  | <u>522027.94</u>       | <u>2219181.76</u> |
| H2  | <u>522018.05</u>       | <u>2219212.42</u> |
| H3  | <u>522013.35</u>       | <u>2219210.91</u> |
| H4  | <u>522023.85</u>       | <u>2219180.50</u> |